

Ribera del Duero
DENOMINACIÓN DE ORIGEN

BODEGA Y VIÑEDOS F. CALLEJO

SOTILLO DE LA RIBERA

Avenida del Cid, km 16 · 09441 Sotillo de la Ribera · Burgos · Spain
+34 947 532 312 · callejo@bodegasfelixcallejo.com · bodegasfelixcallejo.com



Somos una Bodega Familiar,

fundada en 1989 por Félix Callejo. Actualmente somos la segunda generación, Cristina, José Félix, Beatriz y Noelia Callejo los que continuamos este legado tan apasionante.





BODEGA Y VIÑEDOS F. CALLEJO
SOTILLO DE LA RIBERA



· Beatriz ·



· Noelia ·

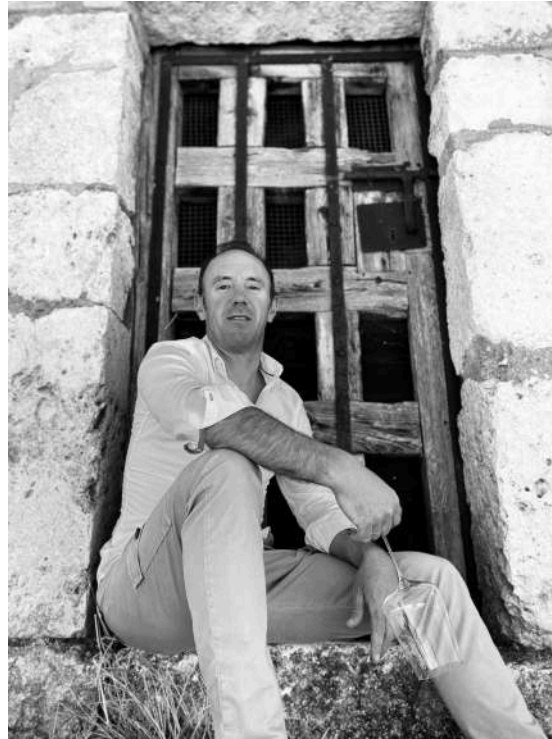

· José Félix ·



· Cristina ·

** Winemakers of the year 2021 by Tim Akin MW.*

BODEGA Y VIÑEDOS F. CALLEJO
SOTILLO DE LA RIBERA



Las experiencias en otras bodegas tanto de José Félix (Petrus - Francia, 1999 ; Torres - Chile, 2000) como de Noelia (Araujo - Napa ,2007 y 2010 ; Cobos - Mendoza, 2008) han supuesto las bases para desarrollar aún más una filosofía volcada en la tierra y ser ***Viñadores***.

En el año 2000, comenzamos a trabajar de manera **ecológica** en nuestros viñedos, una viticultura limpia, respetuosa, llena de vida para los suelos y por tanto para nuestros vinos.

Este paso, ***nos hizo y nos hace volver al pasado para poder mirar hacia el futuro***. Observar nuestro entorno, el paisaje que nos rodea, la cultura que hemos adquirido gracias a nuestros antepasados siempre vinculados al mundo del vino y a la autenticidad de nuestra tierra.





Nuestro paisaje,

se encuentra en el pueblo de *Sotillo de la Ribera*, en el borde Norte de la cuenca del río Duero, en un entorno privilegiado, por su elevada altitud (830 - 930 m), donde los páramos de las zonas más altas, de suelos calizos, dan paso a medida que seguimos la erosión del valle, a suelos de gravas (antiguos lechos de río), arenales en la zona de pinos, y las arcillas en las zonas más bajas.



· SOTILLO DE LA RIBERA ·

930 m.

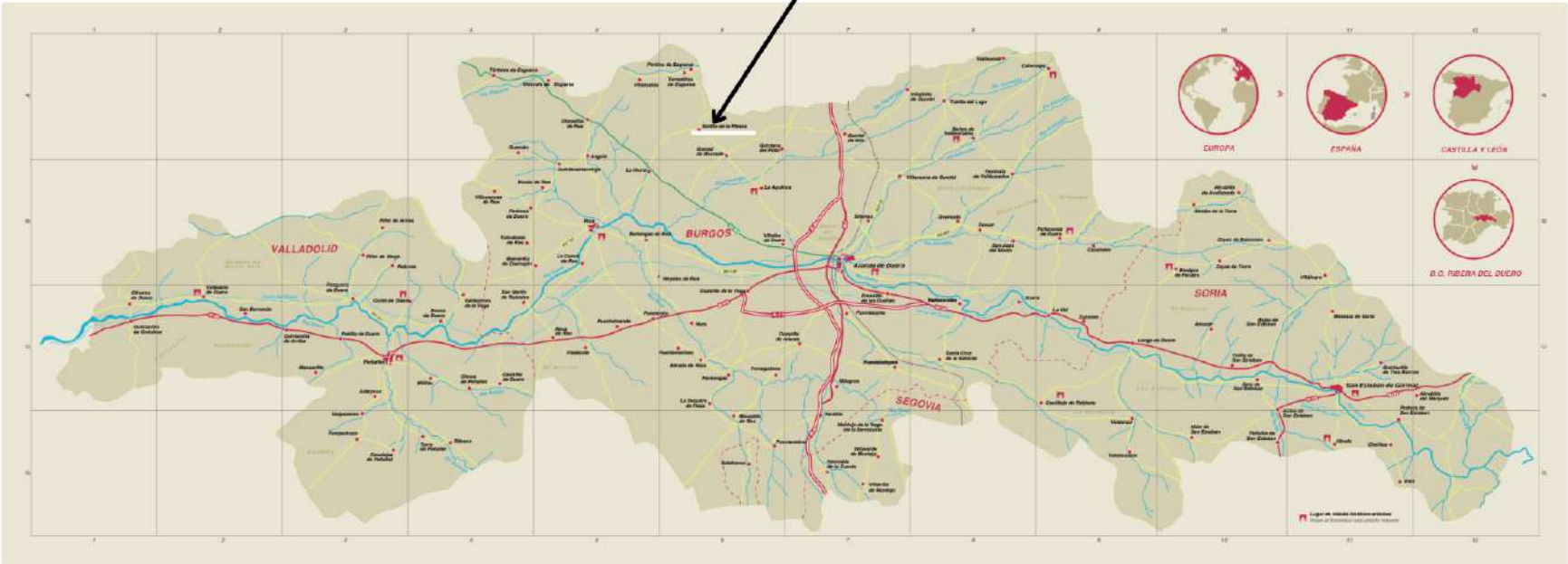

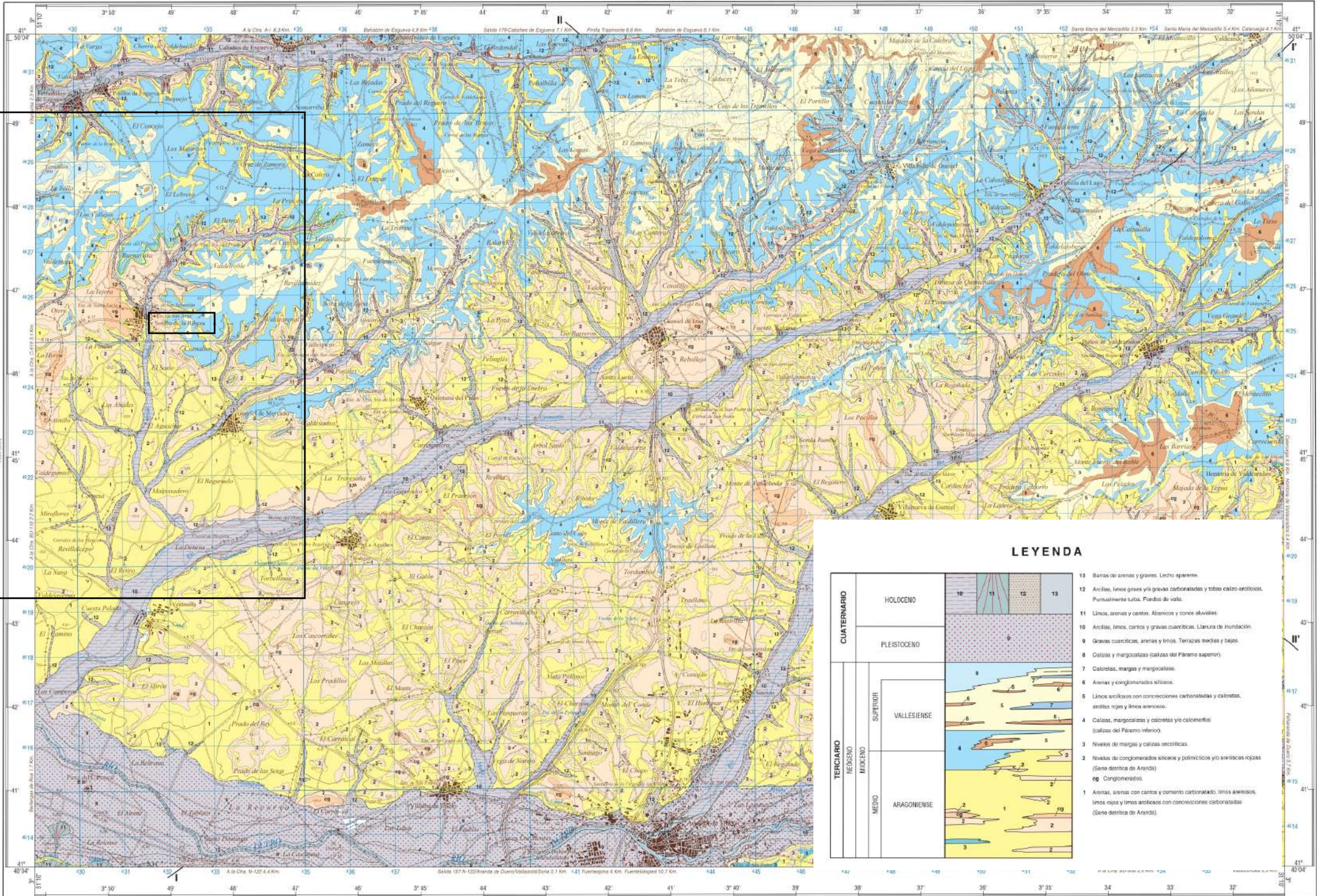

LEYENDA

CUATERNARIO	HOLOCENO	13	Barras de arenas y gravas. Lecho aparense.
		12	Arcillas, limos grues y/o gravas carbonatadas y tobas calizo-arcillosas. Puntualmente turba. Fondos de valle.
	PLEISTOCENO	11	Limos, arenas y cantos. Albarcos y conchas aluviales.
		10	Arcillas, limos, cantos y gravas cuarcíticas. Litadura de inundación.
TERCIARIO	SUPERIOR	9	Gravas cuarcíticas, arenas y limos. Terrazas medias y bajas.
		8	Calizas y margositas (calizas del Páramo superior).
		7	Calcretas, margas y margositas.
	MIDENO	6	Arenas y conglomerados silíceos.
		5	Limos arcillosos con concreciones carbonatadas y calcretas, arcillas rojas y limos arenosos.
		4	Calizas, margositas y calcretas y/o calomorfos (calizas del Páramo inferior).
MEDIO	ARAGONENSE	3	Niveles de margas y calizas arcillosas.
		2	Niveles de conglomerados silíceos y polimictos y/o areniscas rojas (Seno dentro de Aranda). og Conglomerados.
		1	Arenas, arenas con cantos y cemento carbonatado, limos arenosos, limos rojos y limos arcillosos con concreciones carbonatadas (Seno dentro de Aranda).

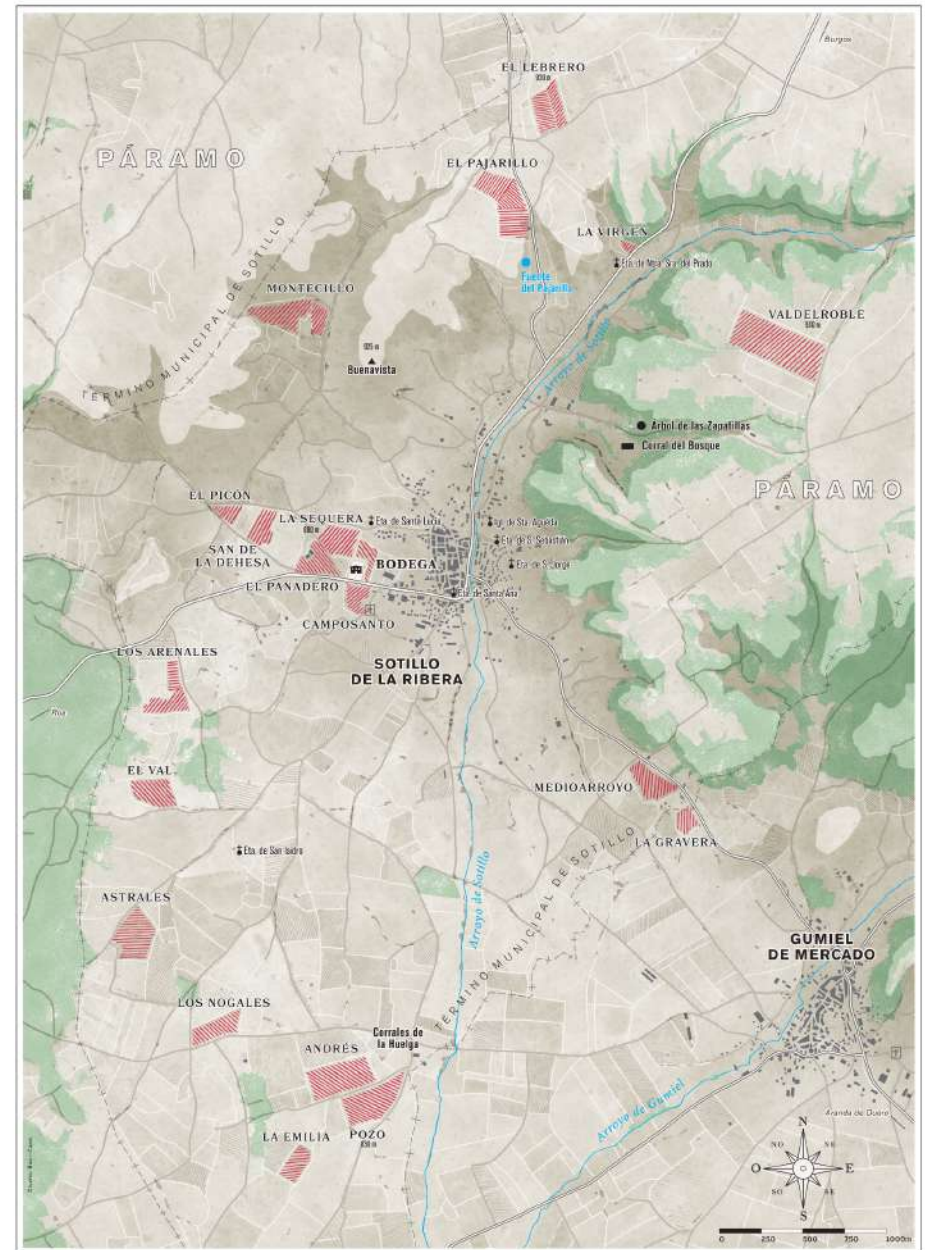
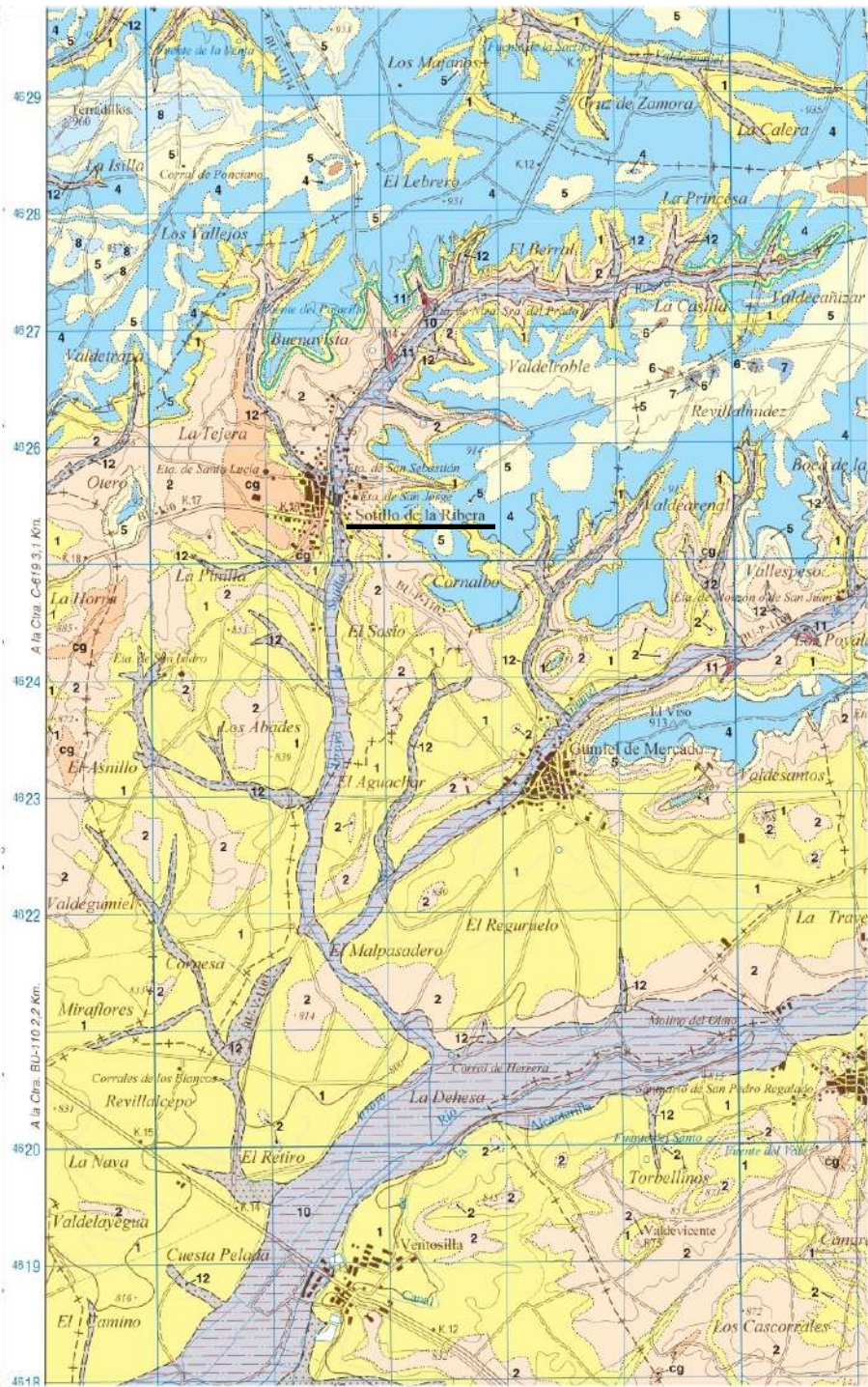

MAPA DE LOS VIÑEDOS DE LA BODEGA F. CALLEJO EN EL MUNICIPIO DE SOTILLO DE LA RIBERA

BODEGA Y VIÑEDOS F. CALLEJO
SOTILLO DE LA RIBERA

Nuestro viñedo está formado por **27 parcelas** distribuidas a lo largo del perfil de Sotillo de la Ribera y situadas en distintos parajes formando 54,8 Ha en total.





El manejo en la bodega acompaña el respeto en el viñedo, con la vendimia manual, doble mesa de selección y trabajo por gravedad que permite mantener la esencia lograda en la viña.

**ESTA EVOLUCIÓN HACIA UN
ENTENDIMIENTO MÁS PROFUNDO DE
NUESTRO ENTORNO ES EL QUE NOS
EMPUJA A EXPRESARLO EN NUESTROS
VINOS, CADA UNO CON IDENTIDAD
PROPIA, MARCADA POR SU ORIGEN DE
DISTINTOS PARAJES.**

CRISTINA, JOSÉ FÉLIX, BEATRIZ Y NOELIA

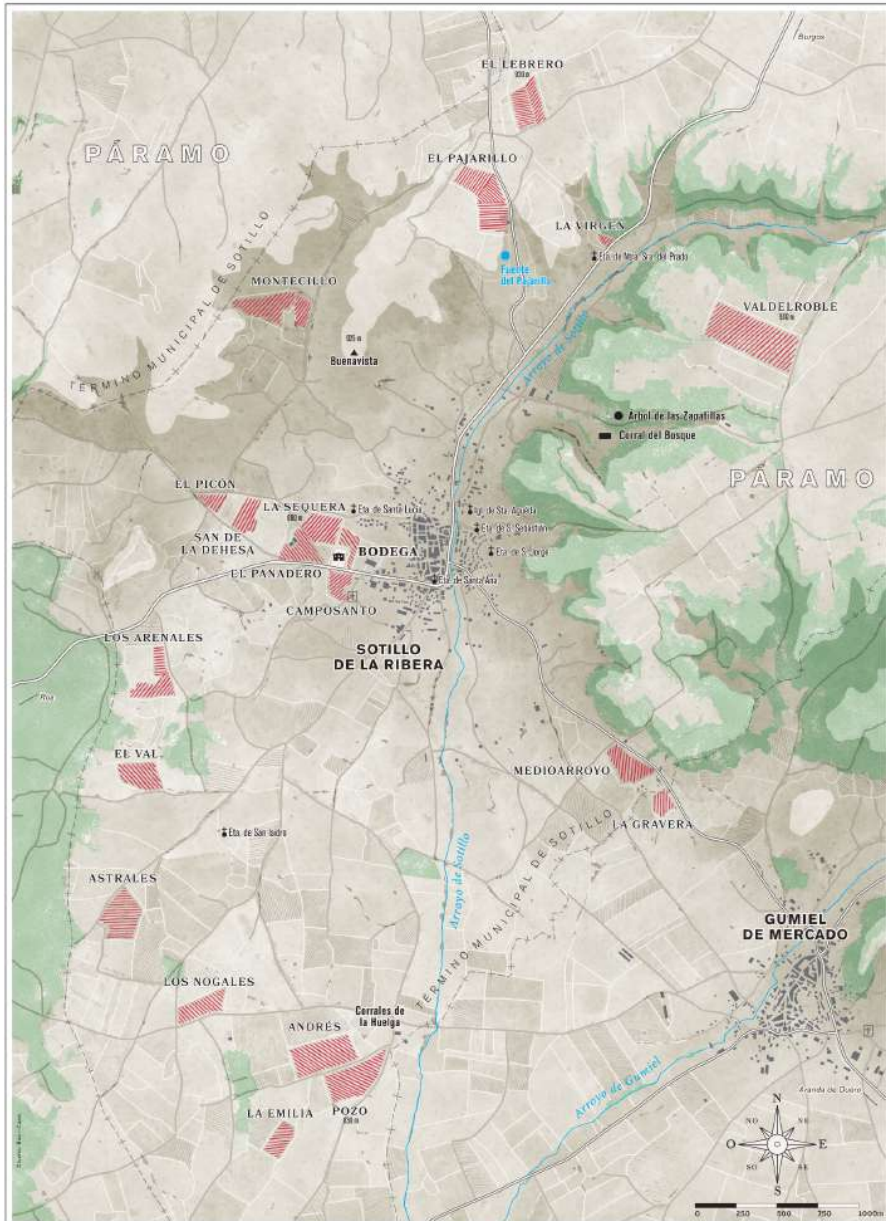

MAPA DE LOS VIÑEDOS DE LA BODEGA F. CALLEJO EN EL MUNICIPIO DE SOTILLO DE LA RIBERA

BODEGA Y VIÑEDOS F. CALLEJO
SOTILLO DE LA RIBERA

Norte de Sotillo, suelos de páramo.
930 M.

VINO FINO DE GUARDA:
PARAJE CALIZO
Viña Medioarroyo y
Montecillo



VINO FINO DE GUARDA:
PARAJE ARENOSO CALCAREO
Viña Los Arenales y Camposanto



VINO DE PARCELA:
Viña Valdelroble. Páramo calizo. 930 m.

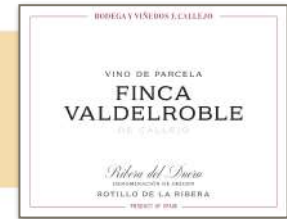

VINO DE PUEBLO:
Mosaico de viñas en la zona de páramos de Sotillo,
con suelos de caliza. Tinto Fino, Garnacha y Albillo Mayor



VINO REGIONAL:
Viñas situadas en la zona Sur. Suelos de sedimentación. Arcillas.



Sur de Sotillo, suelos regionales.
830 M.

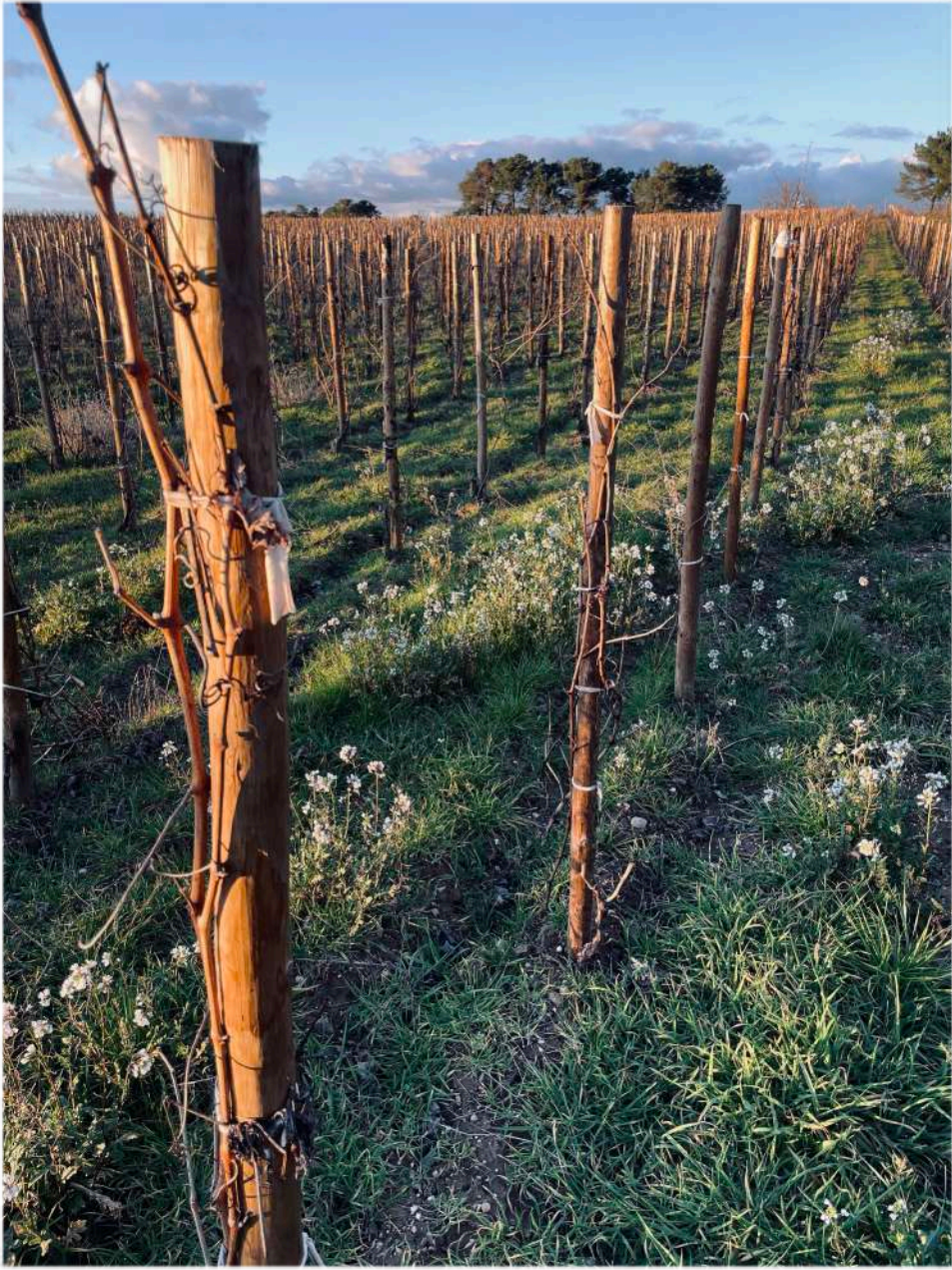





Os presentamos:

EL LEBRERO

“Blanco de guarda elaborado con la variedad local Albillo Mayor, de las viñas El Lebrero (920 m) y La Virgen (860 m)”.

José Félix y Noelia Callejo
Enólogos



Nuestro paisaje se encuentra en el pueblo de **Sotillo de la Ribera**, provincia de Burgos, en el borde Norte de la cuenca del río Duero, en un entorno privilegiado, por su elevada **altitud (830 - 930 m.)**, donde los páramos de las zonas más altas, de suelos calizos, dan paso a medida que seguimos la erosión del valle, a suelos de gravas (antiguos lechos de río), arenales en la zona de pinos, y las arcillas en las zonas más bajas.

José Félix y Noelia Callejo
Enólogos

terroir

VIÑEDO

• De nuestra viña:

El Lebrero y La Virgen

- Variedades: **Albillo Mayor**
- Tipo de suelo: *franco arcilloso y arenoso calcáreo*
- Altitud: 920 m. y 880 m.
- Rendimiento: 2,0 kg/cepa.

- Vendimia manual en cajas de 12 kg de capacidad, con doble mesa de selección. Entrada de uva por gravedad con ovis.
- Maceración con pieles 8-10 días. Prensado.
- Fermentación en huevo de hormigón y fûts 500 L.
- Descansa 10 meses sobre lías (hormigón y fûts).



añada 2022

DATOS DE LA AÑADA

La añada 2022 está considerada la más cálida de los últimos años. Las precipitaciones fueron escasas y durante el ciclo de octubre de 2021 a septiembre de 2022 solo se registraron 297 mm de lluvia. Esta escasez de agua, unido a unos meses de junio y julio con temperaturas anormalmente altas tanto de día como de noche, provocó un adelanto en el ciclo de la vida de unos 10 días con respecto al año anterior.

La vendimia la adelantamos al 8 de septiembre con el objetivo de recoger un fruto con una buena acidez y carácter fresco, para evitar sobremaduraciones. La altitud de nuestras viñas y un manejo de la vegetación con maduración bajo sombra, ha compensado el clima cálido de esta añada y hemos obtenido vinos fluidos y frescos. ¡Muy contentos con el resultado!



prensa SCORES

93 puntos Tim Atkin MW. Añada 2022
92 puntos James Suckling. Añada 2022
97 puntos Hudin Top 100 Wines. Añada 2021
94 puntos Tim Atkin MW. Añada 2021
WINE MERCHANT TOP 100:
HIGHLY COMMENDED WINES. Añada 2021
93 puntos James Suckling. Añada 2021
92 puntos Guía Gourmets. Añada 2021
94 puntos Tim Atkin MW. Añada 2020
92 puntos James Suckling. Añada 2020

92 puntos Guía Peñín. Añada 2020
93 puntos Guía ABC. Añada 2020
94 puntos Guía Gourmets. Añada 2019
93 puntos Tim Atkin MW. Añada 2019
92 puntos Guía Peñín. Añada 2019
92 puntos Guía Gourmets. Añada 2018
93 puntos James Suckling. Añada 2016
91 puntos Guía Peñín. Añada 2016
92 puntos James Suckling. Añada 2015
92 puntos Guía Peñín. Añada 2015
92 puntos James Suckling. Añada 2014

Ribera del Duero
DENOMINACIÓN DE ORIGEN

José Félix Callejo
jf.callejo@bodegasfelixcallejo.com
Winemaker

Cristina Callejo
cristina.callejo@bodegasfelixcallejo.com
Export Manager

BODEGA Y VIÑEDOS
F. CALLEJO
SOTILLO DE LA RIBERA

Noelia Callejo
noelia.callejo@bodegasfelixcallejo.com
Winemaker

Beatriz Callejo
beatriz.callejo@bodegasfelixcallejo.com
National Market

Avenida del Cid, km 16 · 09441 Sotillo de la Ribera · Burgos · Spain
tel: +34 947 532 312 · callejo@bodegasfelixcallejo.com · bodegasfelixcallejo.com

